

## Jak założyć konto e-mail?

Można to zrobić na 3 sposoby:

- osobiście w siedzibie SatFilm'u
- telefonicznie
- e-mail'em

W przypadku e-mail'a należy napisać login

(minimum 4 znaki), hasło (minimum 6 znaków) i adres instalacji modemu.

Adres ma postać: [nazwa\\_uzytkownika@satfilm.net.pl](mailto:nazwa_uzytkownika@satfilm.net.pl)

## Nazwy serwerów POP3, SMTP

POP3 - poczta.satfilm.net.pl

SMTP - poczta.satfilm.net.pl

## Czy da się zmienić hasło?

Tak. Ze strony <http://poczta.satfilm.net.pl/> w zakładce opcje znajduje się zmiana hasła.

## Dlaczego nie można wysyłać niektórych plików?

Na serwerze poczty jest zablokowane przesyłanie plików wykonywalnych (\*.exe, \*.com, \*.pif, \*.vbs, \*.scr itp.) z powodu bezpieczeństwa - tą drogą najczęściej rozpowszechniają się wirusy wykorzystujące błędy w

Outlooku. Jeżeli chcemy przesłać takie pliki to należy je spakować.

- 
- Uruchamiamy program Outlook Express.

- Następnie wybieramy **Narzędzia/Konta**.

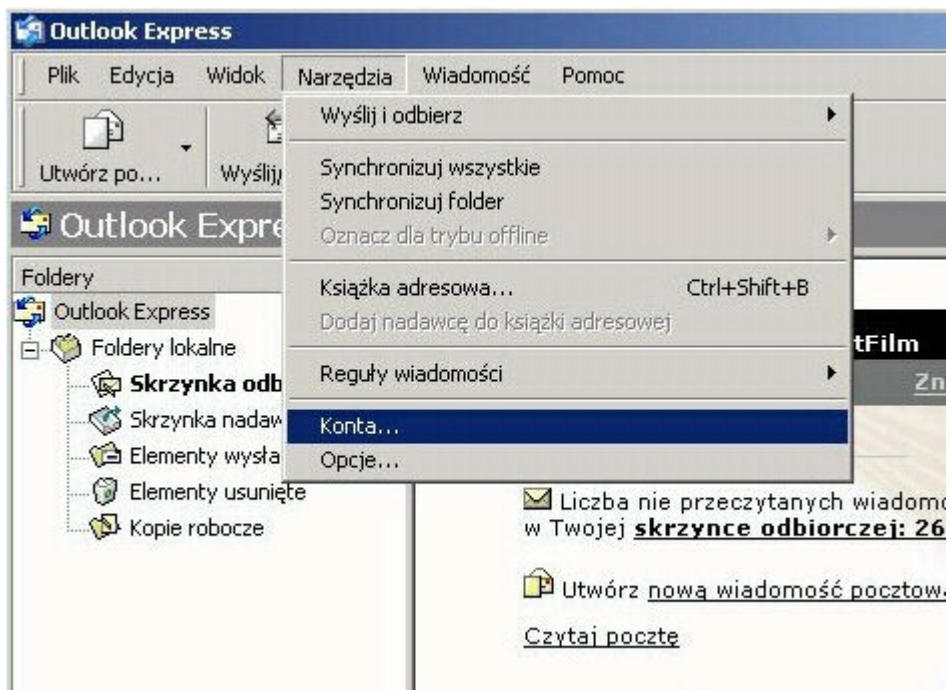

- Klikamy przycisk **Dodaj** i wybieramy **Poczta...**

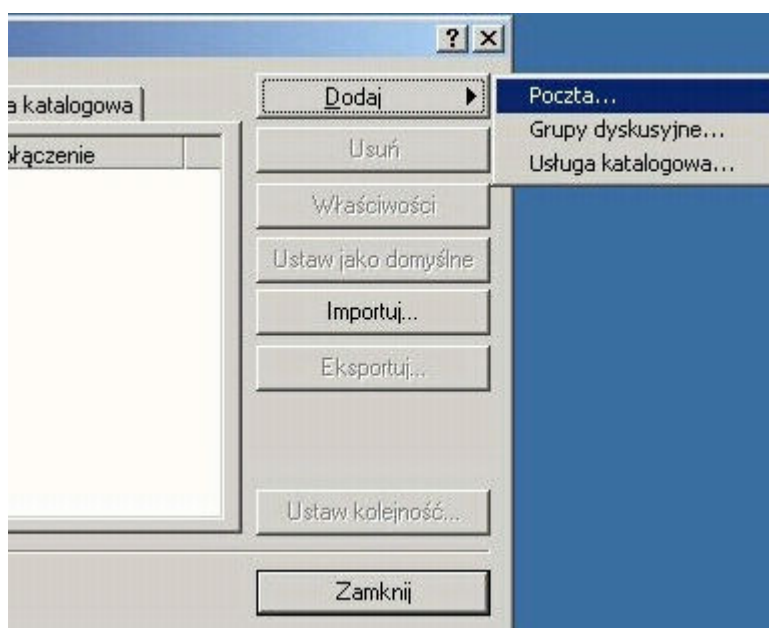

- W polu **Nazwa wyświetlana** wpisujemy własną nazwę konta następnie klikamy dalej.

- W polu **Adres e-mail:** wpisujemy adres konta pocztowego następnie klikamy dalej.

- W polu Serwer poczty przychodzącej i wychodzącej wpisujemy **poczta.satfilm.net.pl** następnie klikamy dalej.

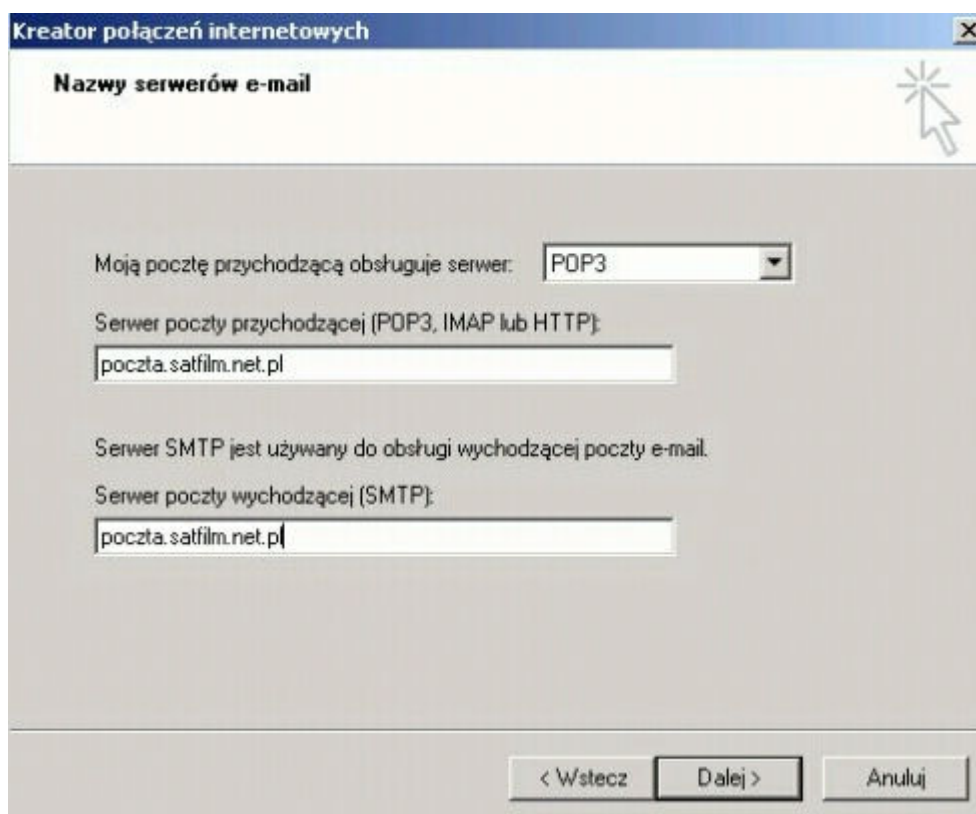

- 'Moją pocztę przychodzącą obsługuje serwer:' dropdown menu set to 'POP3'.
- 'Serwer poczty przychodzącej (POP3, IMAP lub HTTP):' text box containing 'poczta.satfilm.net.pl'.
- 'Serwer SMTP jest używany do obsługi wychodzącej poczty e-mail.'
- 'Serwer poczty wychodzącej (SMTP):' text box containing 'poczta.satfilm.net.pl'.
- Navigation buttons at the bottom: '< Wstecz', 'Dalej >', and 'Anuluj'.

- W polu **Nazwa konta:** i **Hasło:** wpisujemy login i hasło wcześniej ustalone z administratorem systemu następnie klikamy dalej.

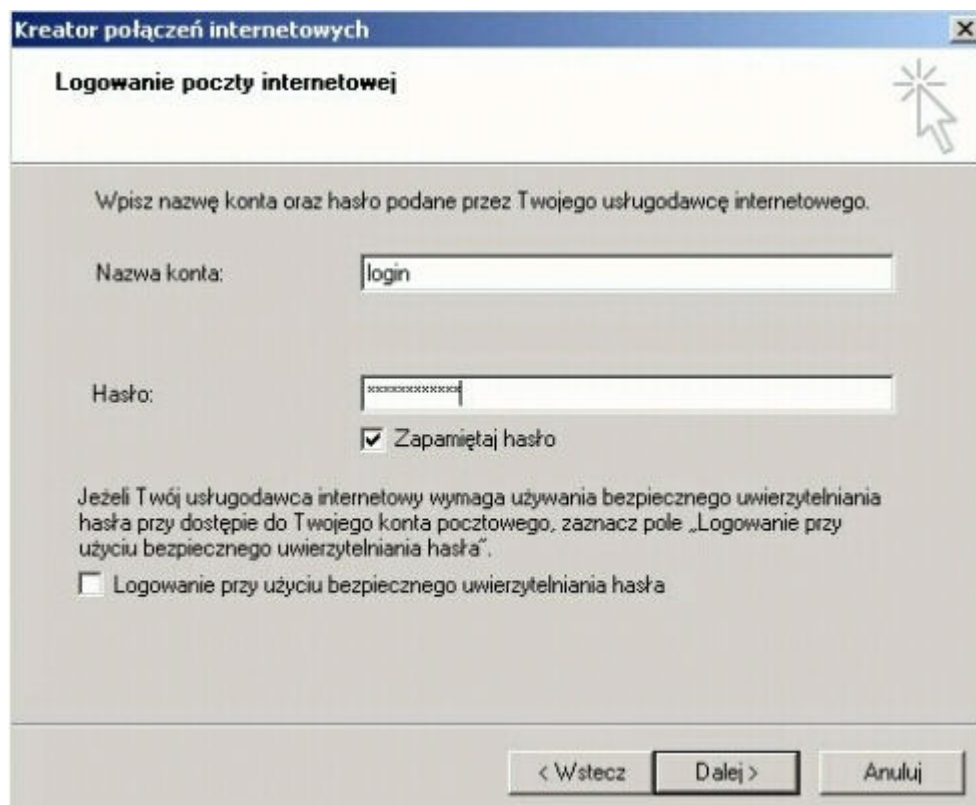

- Instruction: 'Wpisz nazwę konta oraz hasło podane przez Twojego usługodawcę internetowego.'
- 'Nazwa konta:' text box containing 'login'.
- 'Hasło:' text box containing masked characters (dots).
- Checked checkbox: 'Zapamiętaj hasło'.
- Instruction: 'Jeżeli Twój usługodawca internetowy wymaga używania bezpiecznego uwierzytelniania hasła przy dostępie do Twojego konta pocztowego, zaznacz pole „Logowanie przy użyciu bezpiecznego uwierzytelniania hasła”.'
- Unchecked checkbox: 'Logowanie przy użyciu bezpiecznego uwierzytelniania hasła'.
- Navigation buttons at the bottom: '< Wstecz', 'Dalej >', and 'Anuluj'.

- W kolejnym oknie klikamy **zakończ** - konfiguracja konta została pomyślnie ukończona.

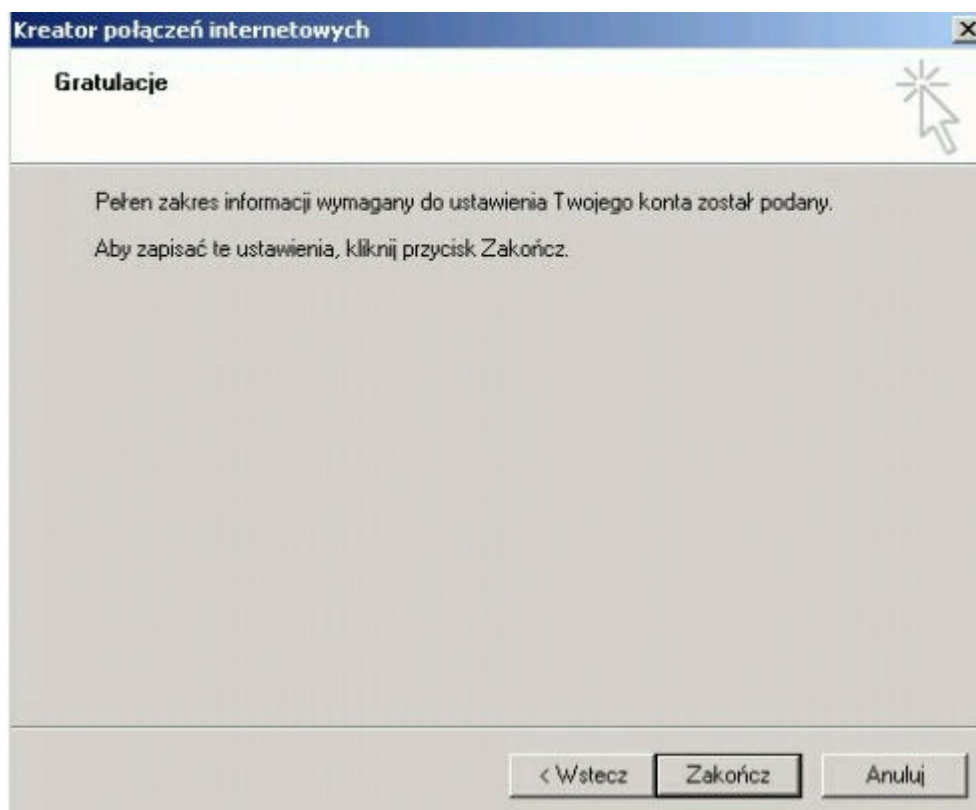

- Pozostało jeszcze ustawienie uwierzytelnienia. Wybieramy **Narzędzia/Konta**.

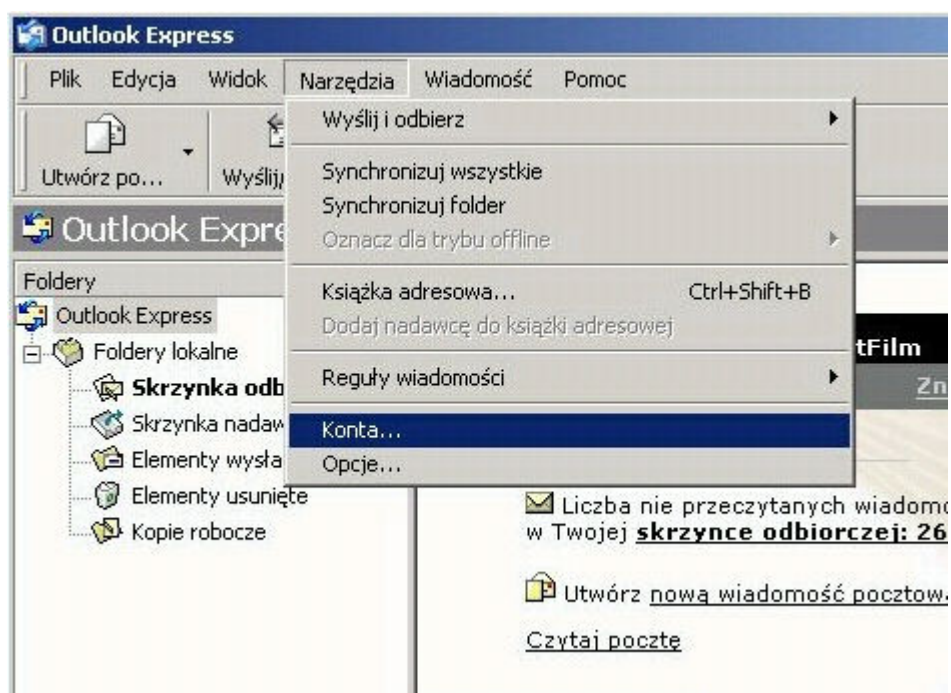

- Zaznaczamy konto SatFilmu i klikamy przycisk **Właściwości**.

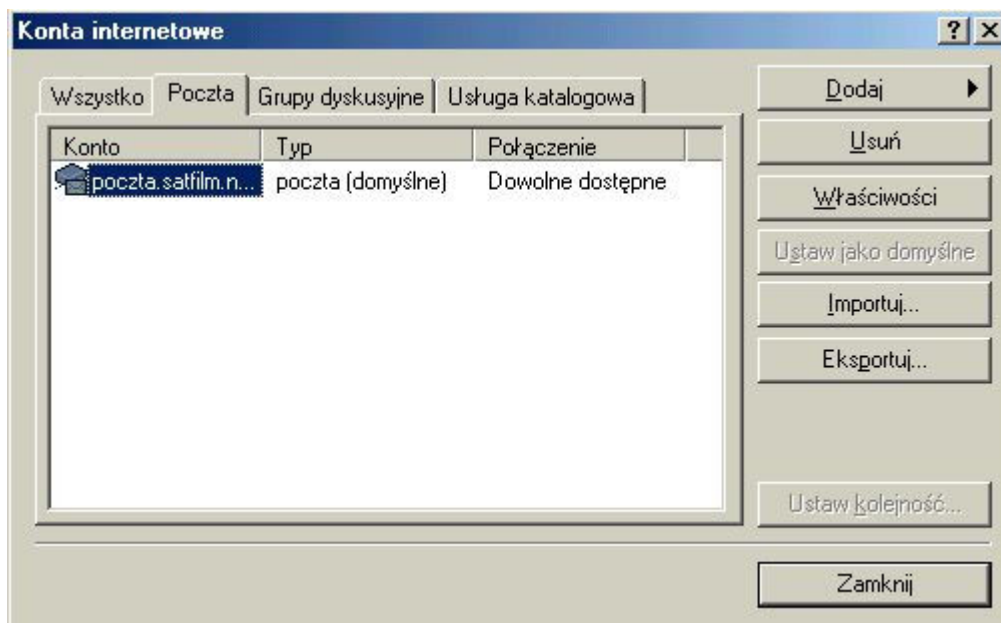

- Wybieramy zakładkę **Serwery** i zaznaczamy **Serwer wymaga uwierzytelnienia** następnie klikamy przycisk **Ustawienia**.

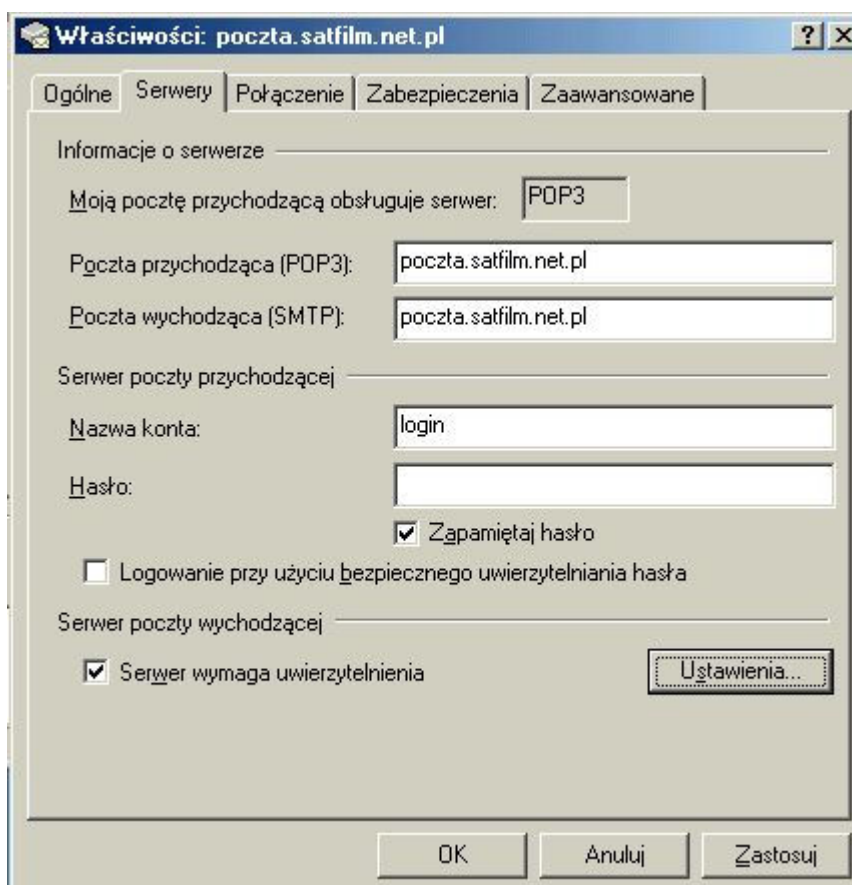

- Zaznaczamy **Użyj tych samych ustawień co mój serwer poczty przychodzącej**.

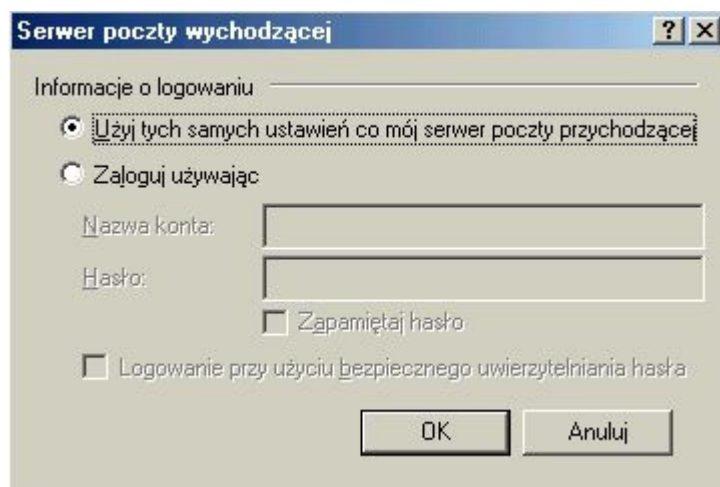

**Serwer poczty wychodzącej** [?] [X]

Informacje o logowaniu

Użyj tych samych ustawień co mój serwer poczty przychodzącej

Zaloguj używając

Nazwa konta:

Hasło:

Zapamiętaj hasło

Logowanie przy użyciu bezpiecznego uwierzytelniania hasła

OK Anuluj